

|  |  |                            |   |   |  |  |  |   |  |  |        |            |               |        |         |                   |                       |
|--|--|----------------------------|---|---|--|--|--|---|--|--|--------|------------|---------------|--------|---------|-------------------|-----------------------|
|  | ARCHITECTES  | BUREAU DETUDE<br>STRUCTURE | BUREAU DETUDE<br>FLUIDE   | BUREAU DETUDE /R/D  | PAYSAGISTE   | ECONOMISTE   | ACOUSTICIE   | SSI   | Eclairagiste   | Construction d'un groupe scolaire et équipement sportif<br>à Saint-Cyr-sur-Loire |        |            |               |        |         | ECHELLE:<br>1/250 | DOCUMENT:<br>PLAN R-1 |
|  | marjane hassanfar & joe véronis<br>13 rue du Canecria<br>33 000 Bordeaux<br>tél : 05 56 13 11 06 | Terrail Paris              | Louis Choulet<br>11 rue Gantierre<br>63000 Clermont-Ferrand<br>04 73 28 60 50 | Via Infrastructure<br>Casasme Niel 87 Quai<br>Queyries<br>33 100 Bordeaux<br>05 64 10 01 65 | Bertrand Massé<br>19 rue Renaudin<br>17300 Rochefort<br>05 46 84 96 65 | Techniques &<br>Chantiers<br>72, bd de Saint-Joung<br>49000 Angers<br>02 41 66 14 25 | Emacoustic<br>6bis Rue Claude l'Arnauld<br>33 800 Bordeaux<br>05 56 85 96 89 | CSD Associés<br>30 av. Hubert Dubouché<br>33150 Cenon<br>05 57 54 30 80 | Wonderlight<br>2 rue des toits combs<br>BP27<br>33036 Bordeaux<br>05 46 84 96 65 |  | INDICE | DATE       | MODIFICATIONS | ETABLI | VERIFIE | VISE              |                       |
|  |  |                            |   |   |  |  |  |   |  |  |        | 06/07/2017 |               |        |         |                   |                       |
|  |  |                            |   |   |  |  |  |   |  |  |        |            |               |        |         |                   |                       |

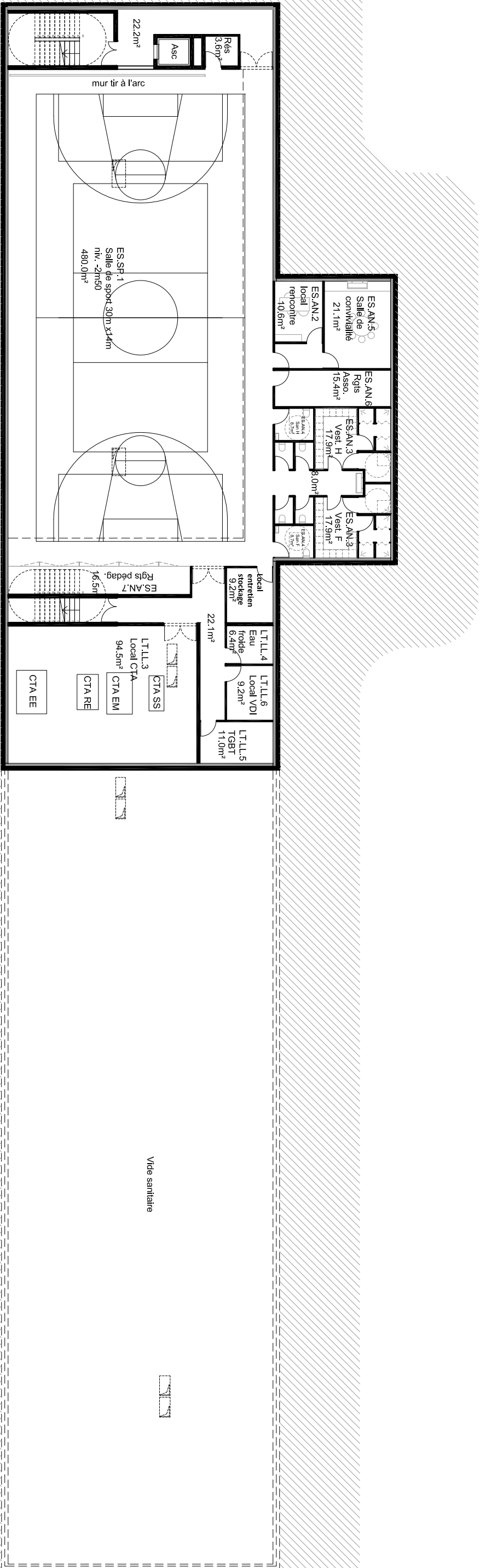

**NOTA : périmètre d'intervention à confirmer après réception plan géomètre à jour**